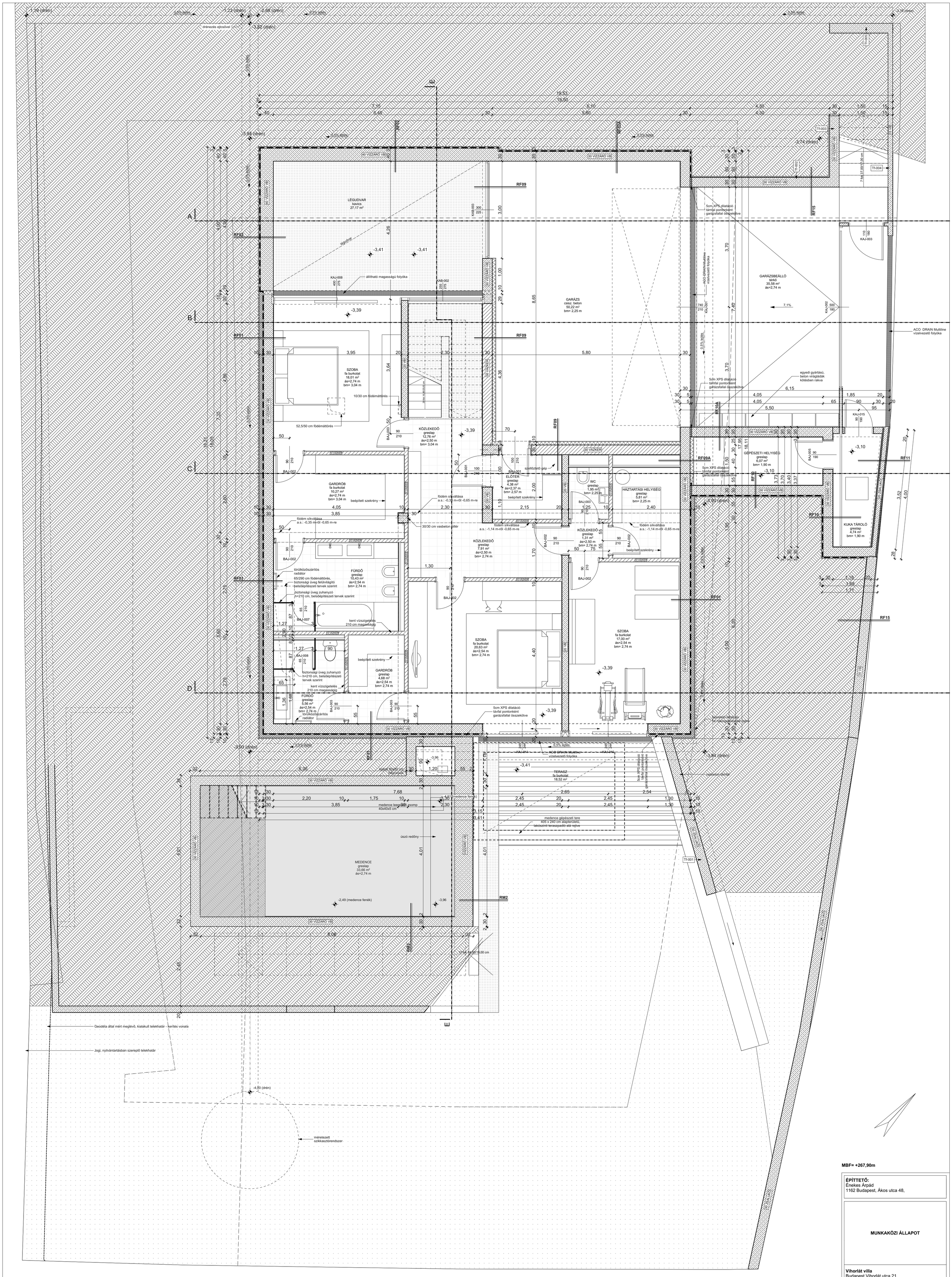

ÉPÍTTETŐ:
Énekes Árpád
1162 Budapest, Ákos utca 48,

MUNKAKÖZI ÁLLAPOT

Vihorlát villa
Budapest Vihorlát utca 21,
Munkaközi terv

HRSZ: 15718/4

Lakószinti alaprajz

lépték: m=1:50

kiadás dátuma
2016. 09. 16.

ÉA-01

MEGJEGYZÉSEK:
Minden méret és szint a helyszínen ellenőrizendő!
Méretet a rajzról nem mérhető.
Az építész tervlap a csatlakozó szakági tervekkel együtt kezelendő!
Eltérésmondás esetén tervező egyeztetés szükséges.
A tervdokumentáció a Szerző szellemi alkotása.
Az 1999. LXXVI. törvény szerint a terv szellemi jogvédelem alatt áll.
Felhasználási csak a PTK 409/3. bekezdése alapján lehet.